

# ORGANISATION FÉDÉRALE

# ORGANISATION FÉDÉRALE

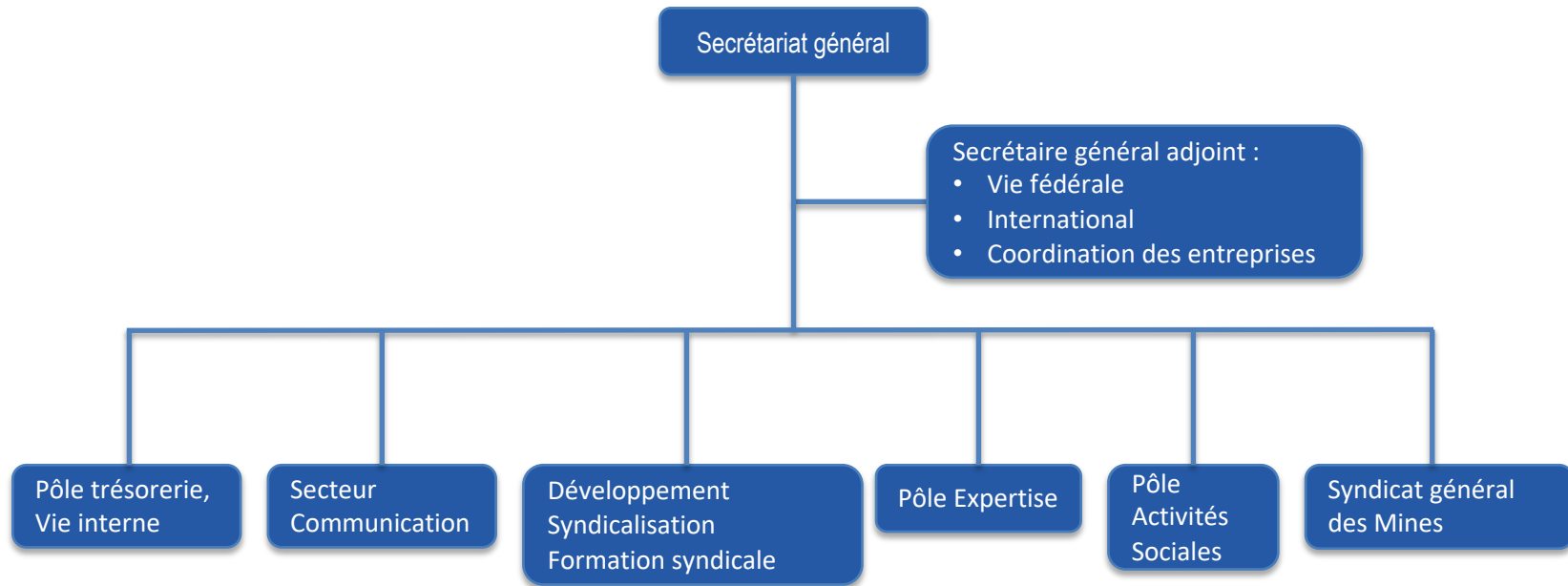



**Vincent HERNANDEZ**  
Secrétaire Général FO Énergie et Mines  
Tel : 01 44 16 86 22  
Email : secretariat.general@fnem-fo.org



**Alain ANDRE**  
Secrétaire fédéral  
Coordination du groupe EDF  
IEG d'Outre-mer  
Animateur métier DSEI  
Tel : 01 44 16 86 27  
Portable : 07 83 98 13 46  
Email : alain.andre@fnem-fo.org



**Jean Pierre DAMM**  
Secrétaire fédéral  
Mines, International  
Tel : 01 44 16 86 53  
Portable : 06 09 35 77 05  
Email : jeanpierredamm54@gmail.com



**Thierry JOUANEAUD**  
Secrétaire fédéral  
Syndicat CCAS, ENN  
Tel : 01 44 16 86 69  
Portable : 06 63 89 08 74  
Email : thierry.jouaneaud@fnem-fo.org



**Sandrine TELLIER**  
Secrétaire fédérale  
Animation du pôle, Administratrice  
CAMIEG, Responsable protection sociale,  
CSMA  
Portable : 06 27 01 08 29  
Email : sandrine.tellier@edf.fr



**Sandrine LHENRY**  
Secrétaire générale adjointe  
Secteur communication, Secrétariat  
général, Entreprises  
Tel : 01 44 16 86 77  
Portable : 06 63 88 41 35  
Email : sandrine.lhenry@fnem-fo.org



**Roger CORAI**  
Secrétaire fédéral  
Secrétariat général, Responsable UFR  
Tel : 01 44 16 86 45  
Portable : 06 09 68 71 27  
Email : roger.corai@fnem-fo.org



**Christophe FANGEAUX**  
Secrétaire fédéral,  
Animation du pôle, Prévention - Santé -  
Sécurité, CNAT, Médecines, Handicap  
Tel : 01 44 16 86 28  
Portable : 06 63 96 56 80  
Email : christophe.fangeaux@fnem-fo.org



**Éric MEYNARD**  
Trésorier fédéral adjoint  
Vie Interne, Relations partenaires  
Portable : 06 98 11 73 68  
Email : eric.meynard@fnem-fo.org



**Giorgio VALLARINO**  
Secrétaire fédéral  
Délégué Syndical Central RTE, Coordination  
des DSC  
Tel : 01 78 66 57 41  
Portable : 06 99 21 63 24  
Email : giorgio.vallarino@rte-france.com



**Véronique BESSON**  
Trésorière fédérale  
Trésorerie, CNIIEG,  
Déléguée de Branche  
Tel : 01 44 16 86 34  
Portable : 06 59 28 46 96  
Email : veronique.besson@fnem-fo.org



**Éric COURTILLET**  
Secrétaire fédéral  
Développement Syndicalisation Formation  
syndicale  
Tel : 01 44 16 86 28  
Portable : 06 76 73 49 29  
Email : eric.courtillet@fnem-fo.org



**Serge GIANORSI**  
Secrétaire fédéral  
Délégué Syndical Central EDF, Coordination  
des DSC  
Tel : 06 81 94 75 72  
Email : serge.gianorsi@edf.fr



**Rémy SCOPPA**  
Secrétaire fédéral  
Secrétariat général, Missions à RTE  
Tel : 01 44 16 86 46  
Portable : 07 60 19 82 02 / 06 18 00 72 73  
Email : remy.scoppa@fnem-fo.org



**Vincent HERNANDEZ**  
Secrétaire Général FO Énergie et Mines  
Tel : 01 44 16 86 22  
Email : [secretariat.general@fnem-fo.org](mailto:secretariat.general@fnem-fo.org)



**Sandrine LHENRY**  
Secrétaire générale adjointe  
Secteur communication, Secrétariat  
général, Entreprises  
Tel : 01 44 16 86 77  
Portable : 06 63 88 41 35  
Email : [sandrine.lhenry@fnem-fo.org](mailto:sandrine.lhenry@fnem-fo.org)



**Rémy SCOPPA**  
Secrétaire fédéral  
Secrétariat général, Missions à RTE  
Tel : 01 44 16 86 46  
Portable : 07 60 19 82 02 / 06 18 00 72 73  
Email : [remy.scoppa@fnem-fo.org](mailto:remy.scoppa@fnem-fo.org)



**Roger CORAI**  
Secrétaire fédéral  
Secrétariat général, Responsable UFR  
Tel : 01 44 16 86 45  
Portable : 06 09 68 71 27  
Email : [roger.corai@fnem-fo.org](mailto:roger.corai@fnem-fo.org)



**Sandrine BREUIL**  
Secrétariat général, assistante du Secrétaire Général  
Tel : 01 44 16 86 22  
Email : [secretariat.general@fnem-fo.org](mailto:secretariat.general@fnem-fo.org)

Toute demande ou prise de contact avec le secrétariat général doit être faite à l'adresse :  
[secretariat.general@fnem-fo.org](mailto:secretariat.general@fnem-fo.org)

# PÔLE TRÉSORERIE ET VIE INTERNE



**Véronique BESSON**  
Trésorière fédérale  
Trésorerie, CNIEG,  
Déléguée de Branche  
Tel : 01 44 16 86 34  
Portable : 06 59 28 46 96  
Email : veronique.besson@fnem-fo.org



**Éric MEYNARD**  
Trésorier fédéral adjoint  
Vie Interne, Relations partenaires  
Portable : 06 98 11 73 68  
Email : eric.meynard@fnem-fo.org



**Maxime ROYER**  
Assistant fédéral  
Coordinateur Com. Maquettage  
Interlocuteur SI  
Tel : 01 44 16 86 60  
Portable : 06 69 15 20 13  
Email : maxime.royer@fnem-fo.org



**Julie DEBOURG**  
Appui Trésorerie  
Tel : 01 44 16 86 75  
Email : julie.debourg@fnem-fo.org



**Véronique FLOUEST**  
Assistante fédérale  
Responsable Ressources Humaines  
Tel : 01 44 16 86 29  
Portable : 06 70 63 39 14  
Email : veronique.flouest@fnem-fo.org



**Marilyne BALLU**  
Assistante à la Trésorerie et au Pôle social  
Tel : 01 44 16 86 63  
Email : m.ballu@fnem-fo.org



**Didier LANNEREY**  
Assistant administratif  
Tel : 01 44 16 86 60



**Sandrine LHENRY**  
Secrétaire général adjoint  
Secteur communication, Secrétariat  
général, Entreprises  
Tel : 01 44 16 86 77  
Portable : 06 63 88 41 35  
Email : sandrine.lhenry@fnem-fo.org



**Marine GIMENEZ**  
Chargée de communication  
Relations partenaires  
Tel : 01 44 16 86 57  
Portable : 06 99 44 68 47  
Email : marine.gimenez@fnem-fo.org



**Maxime ROYER**  
Assistant fédéral  
Coordinateur Com. Maquettage  
Interlocuteur SI  
Tel : 01 44 16 86 60  
Portable : 06 69 15 20 13  
Email : maxime.royer@fnem-fo.org



**Lidwine DUBOIL-HENault**  
Assistante de communication  
Tel : 01 44 16 86 78  
Portable : 06 68 40 86 36  
Email : Lidwine.Duboil-Henault@fnem-fo.org



**Kamel BECHIR**  
Assistant de communication  
Tel : 01 44 16 86 60  
Email : kamel.bechir@fnem-fo.org

Toute demande ou prise de contact avec le secteur,  
merci d'écrire à l'adresse : [secteur.communication@fnem-fo.org](mailto:secteur.communication@fnem-fo.org)

# ENTREPRISES

## COORDINATION DES ENTREPRISES



**Sandrine LHENRY**  
Secrétaire générale adjointe  
Secteur communication, Secrétariat  
général, Entreprises  
Tel : 01 44 16 86 77  
Portable : 06 63 88 41 35  
Email : sandrine.lhenry@fnem-fo.org



**Giorgio VALLARINO**  
Secrétaire fédéral  
Délégué Syndical Central RTE, Coordination  
des DSC  
Tel : 01 78 66 57 41  
Portable : 06 99 21 63 24  
Email : giorgio.vallarino@rte-france.com



**Serge GIANORSI**  
Secrétaire fédéral  
Délégué Syndical Central EDF, Coordination  
des DSC  
Tel : 06 81 94 75 72  
Email : serge.gianorsi@edf.fr



**David BORGUET**  
Délégué Syndical Central ENEDIS,  
Coordinateur Distributeur  
Portable : 06 15 30 01 97  
Email : david.borguet@erdf.fr



**Nelly BREHERET**  
Déléguée Syndicale Central ENGIE  
Portable : 06 69 16 39 65  
Email : nelly.breheret@engie.com



**Franck SARIEGE**  
Délégué Syndical Central GRDF  
Portable : 06 22 54 62 87  
Email : franck.sariege@grdf.fr



**Olivier CHAUCHET**  
Délégué Syndical Central GRT Gaz  
Portable : 06 17 78 20 77  
Email : olivier.chauchet@grtgaz.com

## PÔLE DÉVELOPPEMENT SYNDICALISATION, FORMATION SYNDICALE



**Éric COURTILLET**  
Secrétaire fédéral  
Développement Syndicalisation, Formation  
syndicale  
Tel : 01 44 16 86 28  
Portable : 06 76 73 49 29  
Email : eric.courtillet@fnem-fo.org



**Carine BRUSSON**  
Assistante fédérale  
Formation syndicale  
Portable : 06 30 39 08 72  
Email : carine.brusson@fnem-fo.org

## PÔLE ACTIVITÉS SOCIALES



**Lionel PIPITONE**  
Délégué fédéral  
Administrateur CCAS  
Portable : 06 07 67 66 39  
Email : lionel.pipitone@fnem-fo.org



**Michel DE SADELEER**  
Délégué fédéral  
Coordination UFR\*  
Portable : 06 07 04 22 42  
Email : pensionnes@orange.fr



**Marilynne BALLU**  
Assistante à la Trésorerie et au Pôle social  
Tel : 01 44 16 86 63  
Email : m.ballu@fnem-fo.org

\* UFR : Union Fédérale des Retraités





**Véronique BESSON**

Trésorière fédérale  
Trésorerie, CNIEG,  
Déléguée de Branche

Tel : 01 44 16 86 34  
Portable : 06 59 28 46 96  
Email : veronique.besson@fnem-fo.org

Toute demande ou prise de contact avec le pôle,  
merci d'écrire à l'adresse : [poleexpertise@fnem-fo.org](mailto:poleexpertise@fnem-fo.org)



**Sandrine TELLIER**

Secrétaire fédérale  
Animation du pôle, Administratrice  
CAMIEG, Responsable protection sociale,  
CSMA

Portable : 06 27 01 08 29  
Email : sandrine.tellier@edf.fr



**Christophe FANGEAUX**

Secrétaire fédéral,  
Animation du pôle, Prévention - Santé -  
Sécurité, CNAT, Médecines, Handicap

Tel : 01 44 16 86 28  
Portable : 06 63 96 56 80  
Email : christophe.fangeaux@fnem-fo.org



**Corinne LOMBARD**

Déléguée fédérale  
Appui juridique, Animation filière CSNP

Portable : 06 69 38 01 16  
Email : corinne.lombard@erdf-grdf.fr



**Étienne VIANSSON PONTE**

Assistant fédéral  
Réfèrent Formation Pro, numérique,  
Temps de travail, Retraites, RSE

Tel : 01 44 16 86 23  
Portable : 07 62 45 31 51  
Email : etienne.viansson-ponte@fnem-fo.org



**Carole COHET PACAU**

Appui juridique pôle expertise

Tel : 01 44 16 86 33  
Email : carole.cohet-pacau@fnem-fo.org



**Véronique FLOUEST**

Assistante fédérale  
Responsable Ressources Humaines

Tel : 01 44 16 86 29  
Portable : 06 70 63 39 14  
Email : veronique.flouest@fnem-fo.org



**Sylvie LEPERE**

Assistante  
Référente Éga. pro, QVT, Diversité,  
Rémunération, Épargne

Tel : 01 44 16 86 60  
Email : sylvie.lepere@fnem-fo.org



**Claire VU-NGOC**

Assistante  
Référente CHSCT, Handicap, Santé au  
travail, Logement

Tel : 01 44 16 86 24  
Email : claire.vu-ngoc@fnem-fo.org



**Jean Pierre DAMM**  
**Secrétaire fédéral**  
**Mines, International**  
Tel : 01 44 16 86 53  
Portable : 06 09 35 77 05  
Email : jeanpierredamm54@gmail.com



**Christian CARRERAS**  
**Trésorier des Mines**  
Tel : 01 44 16 86 54  
Portable : 06 83 25 97 03  
Email : reveil.mineursfo@orange.fr



**Dominique GAUTHIER**  
**Assistante**  
Tel : 01 44 16 86 55  
Email : reveil.mineursfo@orange.fr



**Brice BOUBENNA**  
Correspondant Syndical Régional -  
MÉDITERRANÉE  
Tel : 06 15 01 22 72  
Email : briceboub@aol.com



**Sylvie MAHOUME**  
Correspondante Syndical Régional  
SUD OUEST  
Tel : 06 67 23 49 58  
Email : sylvie.mahoume@enedis.fr



**Maria FERRETTI MARCHAND**  
Correspondante Syndicale Régionale - IDF  
Tel : 06 66 13 78 30  
Email : maria.ferretti-marchand@enedis-grdf.fr



**Romain ROYER**  
Correspondant Syndical Régional  
MANCHE MER DU NORD  
Tel : 06 95 49 37 19  
Email : romain.royer@enedis.fr



**Yann TINARD**  
Correspondant Syndical Régional - OUEST  
Tel : 06 62 13 13 81  
Email : yann.tinard@erdf-grdf.fr



**Carole MONTEIL**  
Correspondante Syndical Régional - RAB  
Tel : 06 81 1841 12  
Email : carole.monteil@enedis.fr



**Eric COQUELET**  
Correspondant Syndical Régional - EST  
Tel : 06 48 38 10 35  
Email : eric.coquelet@enedis.fr



**Elodie BOYER**  
Correspondante Syndical Régional - CENTRE  
Tel : 07 61 97 40 94  
Email : elodie.boyer@enedis-grdf.fr

# ANIMATEURS MÉTIERS EDF



**Alain ANDRE**  
Secrétaire fédéral  
Coordination du groupe EDF, IEG d'Outre-mer,  
Animateur métier DSEI  
Portable : 07 83 98 13 46  
Email : alain.andre@fnem-fo.org



**Jean SCHELLINGER**  
Animateur métier - DPIH  
Tel : 06 72 27 27 33  
Email : jean.schellinger@cegetel.net



**Gilles GOUBET**  
Animateur métier - MPI  
Tel : 06 28 08 87 34  
Email : gilles.goubet@edf.fr



**Daniel BESSON**  
Animateur métier - DIPNN  
Tel : 06 70 06 98 76  
Email : daniel.besson@edf.fr



**Denis LACHENE**  
Animateur métier - R&D  
Tel : 06 66 72 29 95  
Email : denis.lachene@edf.fr



**Frédérique DORLEAC**  
Animateur métier - DSP  
Email : frederic.dorleac@edf.fr



**Bruno JAYLE**  
Animateur métier - EDF Commerce  
Tel : 06 67 49 09 25  
Email : bruno.jayle@edf.fr



**Serge ALLEZY**  
Animateur métier - DPN  
Portable : 06 31 50 11 73  
Email : serge.allezy@edf.fr



**Gilles OLIVER**  
Animateur métier - DAIP  
Tel : 07 62 80 22 27  
Email : gilles.oliver@fnem-fo.org



**Dominique TAVERA**  
Animateur métier - Centraux EDF SA  
Tel : 06 14 61 63 09  
Email : dominique.tavera@edf.fr



**Franck DUTKIEWICZ**  
Animateur métier - DPIT  
Tel : 02 28 20 69 65  
Email : franck.dukiewik@edf.fr

# ANIMATEURS MÉTIERS RTE



**Claude BISINOTTO**  
**Animateur métier - Maintenance**  
Tel : 06 99 62 39 04  
Email : [claude.bisinotto@rte-france.com](mailto:claude.bisinotto@rte-france.com)



**Fabrice DYEVRE**  
**Animateur métier - Exploitation**  
Tel :  
Email :



**Thierry LE-MEHAUTE**  
**Animateur métier - Développement et Ingénierie**  
Tel : 06 71 96 35 99  
Email : [thierry.le-mehaute@rte-france.com](mailto:thierry.le-mehaute@rte-france.com)



**Sylvie VIALARD**  
**Animateur métier – Fonction Centrales**  
Tel :  
Email : [sylvie.vialard@rte-france.com](mailto:sylvie.vialard@rte-france.com)



**Michel DE SADELEER**  
Délégué fédéral  
Coordination UFR\*  
Portable : 06 07 04 22 42  
Email : pensionnes@orange.fr

Elu URF région Méditerranée  
Portable :  
Email :



**Christian DEMOUGE**  
Elu URF région EST  
Portable : 06 81 19 89 44  
Email : chr.demouge@neuf.fr



**Claude GANDOU**  
Elu URF région Méditerranée  
Portable : 06 33 42 61 99  
Email : udr.forceouvriere66@gmail.com



**Jean-Jacques GUINET**  
Elu URF région IDF  
Portable : 06 82 30 82 63  
Email : jacques.guinet3@wanadoo.fr



**Bernard MASQUET**  
Elu URF région OUEST  
Portable : 06 89 29 14 70  
Email : becarre24@orange.fr



**Francis DECLERC**  
Elu URF région Manche, Mer du Nord  
Portable : 06 08 24 61 21  
Email : sylviss@free.fr



**Jean-Yves PLOUGASTEL**  
Elu URF région OUEST  
Portable : 06 51 15 24 28  
Email : jyplougastel@hotmail.fr



**Jean-Claude SALIVET**  
Elu URF région SUD EST et CENTRE  
Portable : 06 16 24 62 64  
Email : jean.salivet@numericable.fr



**Alain POCQ**  
Elu URF région SUD OUEST  
Portable : 06 77 02 13 48  
Email : alain.pocq@wanadoo.fr



**Christian MANSIET**  
Elu URF région SUD OUEST  
Portable : 06 73 59 84 62  
Email : christian.mansiet@orange.fr